

# URBANISTIČKI PROJEKAT

## URBANISTIČKO ARHITEKTONSKE RAZRADE LOKACIJE PARCELA 2609/1 I 2610/1 KO ŠAJKAŠ ZA POTREBE IZGRADNJE FARME KRAVA

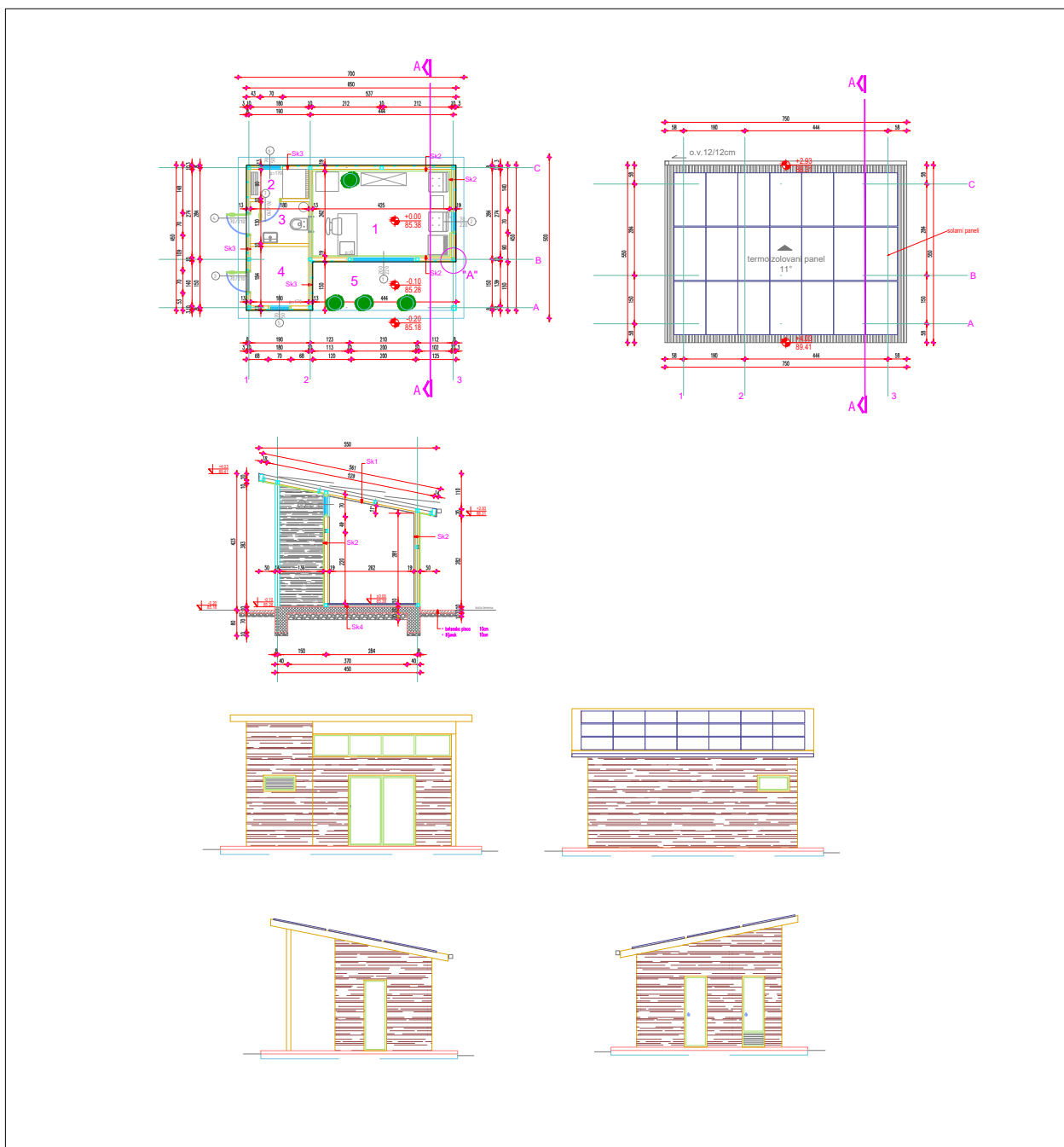

 <b>ROMB DESIGN TIM</b>	broj <b>E-013/2021</b>	<b>URBANISTIČKI PROJEKAT</b> URBANISTIČKO ARHITEKTONSKE RAZRADE LOKACIJE PARCELA 2609/1 I 2610/1 KO ŠAJKAŠ ZA POTREBE IZGRADNJE FARME KRAVA		
			naručilac: LJUBODRAG ITEBEJAC, ŠAJKAŠ, NIKOLE TESLE 39 investitor: LJUBODRAG ITEBEJAC, ŠAJKAŠ, NIKOLE TESLE 39	
odgovorni urbanista	Andrea Govedarica, dia br. licence 200 1075 08	<b>IDEJNO ARHITEKTONSKO REŠENJE PORTIRSKÉ KUĆICE SA SANITARNIM ČVOROM</b>		
saradnici	Milka Basta, dig	razmera:	datum:	broj priloga:
vlasnik	Milka Basta, dig	<b>1:200</b>	<b>avgust 2021.</b>	<b>7.7</b>