

URBANISTIČKI PROJEKAT
 URBANISTIČKO ARHITEKTONSKE RAZRADE LOKACIJE PARCELA
 2609/1 I 2610/1 KO ŠAJKAŠ
 ZA POTREBE IZGRADNJE FARME KRAVA

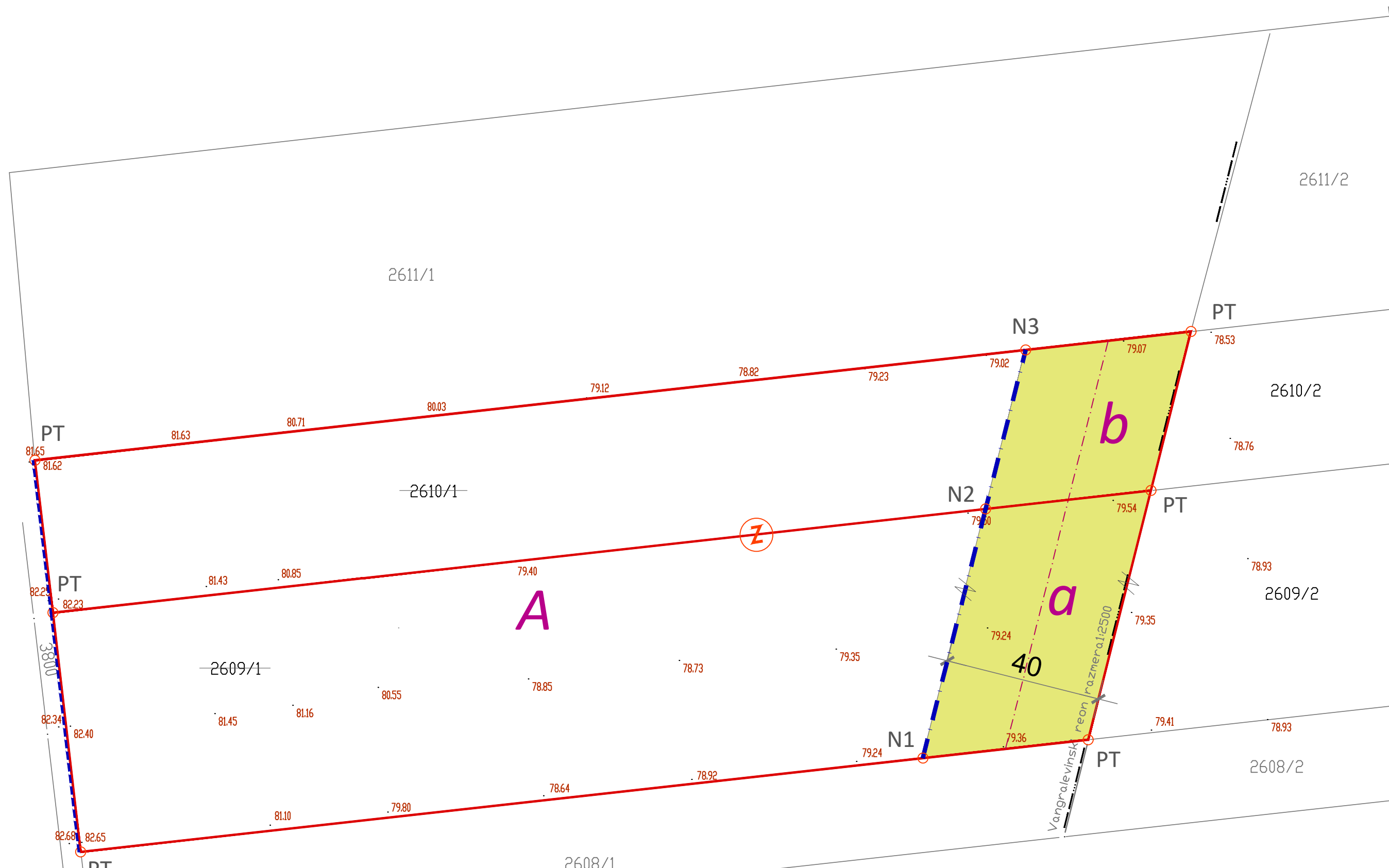
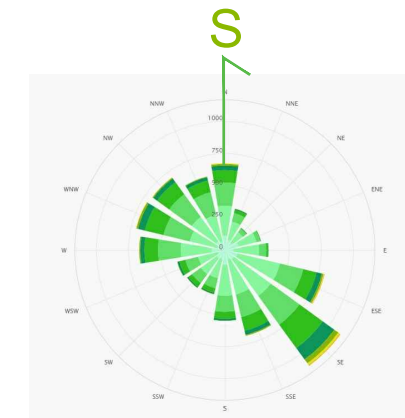

LEGENDA:

- POSTOJEĆA REGULACIONA LINIJA
- GRANICA PREDMETNIH PARCELA
- NOVA GRANICA PARCELA KOJA UJEDNO PREDSTAVLJA I PLANIRANU REGULACIONU LINIJU PREMA PLANIRANOM DRŽAVNOM PUTU II REDA, DEFINISANA NOVIM MEĐNIM TAČKAMA N1, N2 I N3
- ⊗ GRANICA PARCELA OSTALOG ZEMLJIŠTA KOJA SE UKIDA
- PT POSTOJEĆE MEĐNE TAČKE PREDMETNIH PARCELA
- N2 NOVOODREĐENE TAČKE PARCELACIJE FORMIRAJU PARALELNU PRAVU ODMAKNUTU OD POSTOJEĆIH ISTOČNIH GRANICA PREDMETNIH PARCELA ZA 40m KOLIKO IZNOSI KORIDOR DRŽAVNOG PUTA II REDA
- A PRIVREMENA OZNAKA NOVOFORMIRANE GRAĐEVINSKE PARCELE OSTALE NAMENE, KONAČNI BROJ ODREĐUJE RGZ SKN TITEL
- a PRIVREMENA OZNAKA NOVOFORMIRANE PARCELE JAVNE NAMENE ZA POTREBE DP II REDA, KONAČNI BROJ ODREĐUJE RGZ SKN TITEL
- b PRIVREMENA OZNAKA NOVOFORMIRANE PARCELE JAVNE NAMENE ZA POTREBE DP II REDA, KONAČNI BROJ ODREĐUJE RGZ SKN TITEL

 ROMB DESIGN TIM	broj E-013/2021	URBANISTIČKI PROJEKAT URBANISTIČKO ARHITEKTONSKE RAZRADE LOKACIJE PARCELA 2609/1 I 2610/1 KO ŠAJKAŠ ZA POTREBE IZGRADNJE FARME KRAVA <small>naručilac: PG LJUBODRAG ITEBEJAC, ŠAJKAŠ, NIKOLE TESLE 39</small> <small>investitor: PG LJUBODRAG ITEBEJAC, ŠAJKAŠ, NIKOLE TESLE 39</small>	
		PLAN PARCELACIJE I PREPARCELACIJE	
odgovorni urbanista	Andrea Govedarica, dia br. licence 200 1075 08	razmera:	datum:
saradnici	Milka Basta, dig	1:1000	avgust 2021.
vlasnik	Milka Basta, dig	broj priloga: 3	